



# ISPA

INSTITUTO UNIVERSITÁRIO  
CIÊNCIAS PSICOLÓGICAS, SOCIAIS E DA VIDA

EDITAL007 – Calendários Académicos 1.ºs, 2.ºs Ciclos e Mestrados Integrados

		<b>Rubricas:</b>	
	<b>Revisto e Confirmado por:</b>	<b>Aprovado por:</b>	<b>Página</b>
Conselho Pedagógico	Secretário-Geral	Reitor	pág. 1 de 3

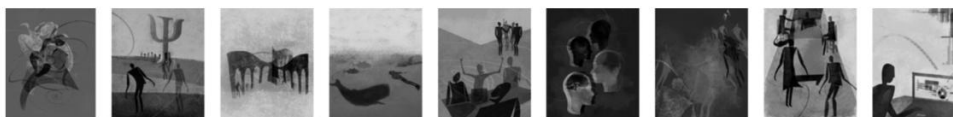

## CALENDÁRIO LETIVO 2020/21

<b>Primeiro semestre</b>	
SEMANA BOAS VINDAS (1.º ano do 1.º ciclo)	14 a 18 Setembro 2020
Início Período letivo para o 2.º e 3.º anos do 1.º ciclo, 1.º e 2.º ano do 2.º Ciclos e 4.º e 5.º anos MIP	14 Setembro 2020
Início Período Letivo para o 1.º ano do 1.º ciclo	21 Setembro 2020
Férias de Natal	23 a 31 Dezembro 2020
Retoma das aulas para as UC anuais (5º ano MIP e 2º ano dos 2º Ciclos ) e 1.º semestre das UC semestrais	4 Janeiro 2021
Fim do período de aulas do 1.º semestre para as UC semestrais	08 Janeiro 2021
Último Período de Avaliações Época Normal	15 a 30 Janeiro 2021
Avaliações Época de Recurso/Melhoria do 1.º semestre	08 a 20 de fevereiro 2021
Interrupção das aulas para o 5º ano MIP e 2º ano dos 2º Ciclos	15 a 19 Fevereiro 2021
Avaliações Época Especial do 1.º Semestre	13 a 17 de março 2021

<b>Segundo semestre</b>	
Início Período letivo para as UC semestrais do 1º Ciclo, 1º ano dos 2º Ciclos e 4º ano MIP	22 de fevereiro
Férias da Páscoa	30 Março a 05 Abril 2021
Fim do período de aulas do 2.º semestre para as UC semestrais	04 junho 2021
Fim do período de aulas para 5º ano MIP e 2º ano dos 2º Ciclos	04 junho 2021
Último Período de Avaliações Época Normal	11 a 26 de junho 2021
Avaliações Época de Recurso/Melhoria do 2.º semestre	05 a 13 de julho 2021
Avaliações Época Especial do 2.º Semestre	23 a 26 de julho 2021

## AVALIAÇÕES ÉPOCA ESPECIAL DE CONCLUSÃO DE FASE/CICLO

Avaliações Época Especial de Conclusão de Fase/Ciclo	08 a 10 Setembro 2021
--	-----------------------

## CONCESSÃO DE ESTATUTOS ESPECIAIS

### Requerimentos de concessão de estatutos especiais (Trabalhador Estudante/Outros)

De 4 a 15 janeiro 2021 para o 1º semestre / de 03 a 14 maio 2021 para o 2º semestre (i)

(i) Para os estudantes que iniciam atividade profissional em data posterior a 15 de Janeiro. Nestes casos, a concessão de estatuto apenas produz efeito a partir do 2º semestre

## DATAS LIMITE PARA INSCRIÇÃO EM ÉPOCAS DE AVALIAÇÃO

Inscrição para Melhoria de Nota (UC's lecionadas)	Até às 0 horas do segundo dia útil anterior à data de Recurso/Melhoria da respetiva UC
Inscrição para Avaliação na Época Especial 1º semestre	22 de fevereiro a 07 de março de 2021
Inscrição para Melhoria de Nota das UC's não lecionadas do 4.º ano MIP (plano antigo)	Até 04 junho 2021
Inscrição para Avaliação na Época Especial 2º semestre	De 14 a 19 de julho 2021
Inscrição para Avaliação na Época Especial de Conclusão de Fase/Ciclo	De 23 a 31 de agosto de 2021

## DATAS LIMITE PARA ALTERAÇÃO E ANULAÇÃO DE INSCRIÇÕES PEDAGÓGICAS

Primeiro semestre	
Pedido de alteração de unidades curriculares (2.º e 3.º anos do 1.º ciclo, 1.º e 2.º ano do 2.º Ciclos e 4.º e 5.º anos MIP) <sup>a</sup>	15 a 18 setembro 2020
Pedido de alteração de unidades curriculares (1.º ano do 1.º Ciclo) <sup>a</sup>	21 a 25 setembro 2020
Pedido de adição de unidades curriculares (2.º e 3.º anos do 1.º ciclo, 1.º e 2.º ano do 2.º Ciclos e 4.º e 5.º anos MIP) <sup>b</sup>	15 a 18 setembro 2020
Pedido de alteração de unidades curriculares (1.º ano do 1.º Ciclo) <sup>b</sup>	21 a 25 setembro 2020
Pedido de anulação de inscrição / unidades curriculares <sup>a</sup>	Até 04 de dezembro 2020
Segundo semestre	
Pedido de alteração de unidades curriculares (2º semestre) <sup>a</sup>	08 a 12 janeiro 2021
Pedido de adição de unidades curriculares (2 semestre) <sup>b</sup>	08 a 12 janeiro 2021
Pedido de anulação de inscrição / unidades curriculares (2º semestre) <sup>a</sup>	Até 03 de maio de 2021

a) Através do Balcão Virtual

b) Presencial no Balcão de Atendimento após agendamento via [sa@ispa.pt](mailto:sa@ispa.pt)

## DATAS PARA ENTREGA DE RELATÓRIOS DE ESTÁGIO E DISSERTAÇÃO (MIP E SEGUNDOS CICLOS)

Entrega do relatório estágio	
Época Normal	14 a 28 junho 2021
Época de Recurso	01 a 08 setembro 2021
Época Especial	Até 2 de novembro 2021
Entrega de dissertação	
Época Normal	14 a 28 junho 2021
Época de Recurso	01 a 08 setembro 2021
Época Especial	Até 2 de novembro 2021

## DATAS LIMITE PARA PUBLICAÇÃO DE NOTAS

Épocas de Avaliação do 1.º e 2.º semestre	
Avaliações Época Normal do 1.º semestre	
Avaliações realizadas até 21/01/2021	02 de fevereiro 2021
Avaliações realizadas entre 22 e 30/01/2021	09 de fevereiro 2021
Avaliações da Época de Recurso/Melhoria do 1º semestre	05 de março 2021

Avaliações da Época Especial do 1º semestre	09 de abril 2021
Avaliações Época Normal do 2.º semestre	
Avaliações realizadas até 18/06/2021	29 junho 2021
Avaliações realizadas entre 19 e 26/06/2021	07 julho 2021
Avaliações da Época de Recurso/Melhoria do 2.º semestre)	19 de julho 2021
Avaliações da Época Especial do 2.º semestre	30 de julho 2021
Avaliações da Época Especial de Conclusão de Ciclo/Fase	16 de setembro 2021

#### Avaliação do relatório de estágio

Época Normal	Até 30 julho 2021
Época de Recurso	Até 08 outubro 2021
Época Especial	Até 17 dezembro 2021

#### Validação do seminário de dissertação

Época Normal	Até 02 julho 2021
Época de Recurso	Até 07 setembro 2021

#### Discussão de dissertação

Época Normal	Até 30 julho 2021
Época de Recurso	Até 08 outubro 2021
Época Especial	Até 17 dezembro 2021

### RENOVAÇÃO DE MATRÍCULA/INSCRIÇÃO ANUAL E INSCRIÇÕES PEDAGÓGICAS – 2020/2021 (Período extraordinário)

Período extraordinário (para estudantes inscritos na época especial para finalistas 2019/2020) (ii)	Até 15 /Jan/2021
Período inscrições pedagógicas extemporâneas (iii)	Todos os cursos 04/Fev/2021 a 24/Mar/2021
(ii) Exclusivamente para estudantes que realizaram inscrição na época especial de apresentação da dissertação e estágio.	
(iii) Para os estudantes que, no decurso da época de avaliação do 1º semestre, transitem de ano curricular	

### RENOVAÇÃO DE MATRÍCULA, INSCRIÇÕES PEDAGÓGICAS – 2021/2022

Período de liquidação da taxa de renovação de matrícula	
Período normal*	12/jul/2021 a 03/set/2021
Período suplementar*	09/set/2021 a 15/set/2021
*A renovação da inscrição pedagógica só é possível se liquidar a respetiva taxa <b>3 (três) dias úteis</b> antes da data da inscrição pedagógica referida em baixo.	
Inscrições pedagógicas	
Período normal – 1ª Fase	2º ano –MIP + 1º ciclos - 20 e 21/jul/2021
	3º ano –MIP + 1º ciclos – 22 e 23/jul/2021
	4º ano –MIP + 2ºCiclos – 26 e 27/jul/2021
	5º ano –MIP + 2ºCiclos – 28 e 29/jul/2021
Período normal - 2ª Fase	Todos os cursos – 06 a 08/set/2021
Período Extraordinário *	17 a 21/set/2021

\* Exclusivo para estudantes que realizaram Avaliações na Época Especial de Conclusão de Ciclo/Fase

#### NOTA IMPORTANTE

Os estudantes em situação de interrupção de estudos no ano letivo 2019/2020, deverão nos prazos definidos para o efeito, submeter **requerimento de reativação de matrícula/inscrição**, nos termos fixados pelos regulamentos de acesso e ingresso em vigor.